

Στην Α' φάση της μελέτης μας, παρατηρήσαμε ότι το χωριό έχει έλλειψη δημόσιων χώρων και κυρίως το γεγονός ότι δεν υπάρχουν καφετέριες και χώροι αναψυχής. Επιπλέον, λαμβάνοντας υπόψη το γεγονός ότι οι Αγίοι Τριμιθιάς είναι το σταυροδρόμι των χωριών: Κοκκινотριμιθιάς, Λακατάμιας, Παλιομέτοχου, Μένικου και Αγίου Ιωάννη, κρίναμε πως θα μπορούσαμε να εισάξουμε μια λειτουργία η οποία θα παρείχε χώρο στάσης στους επισκέπτες του χωριού αλλά και για αυτούς που προορίζονται για πιο μακρινή απόσταση. Αυτή η λειτουργία, επίσης θα είχε το πλεονέκτημα να προσελκύσει τους ίδιους τους κατοίκους του χωριού σε ένα δημόσιο χώρο. Η οικοδομή που επιλέξαμε βρίσκεται κεντρικά του ιστορικού πυρήνα του χωριού και συνδέεται με την εκκλησία των Αγίων Αναργύρων μέσω μιας σημαντικής αρτηρίας. Η οικοδομή αυτή έχει επίσης δημόσιο χαρακτήρα αφού περιέχει δύο μεγάλους αίθριους χώρους που συνδέονται με έναν ηλιακό στον κεντρικό άξονα. Ταυτόχρονα όμως αποτελείται από δωμάτια τα οποία έχουν ημιδημόσιο χαρακτήρα. Με αυτά τα δεδομένα και με σκοπό να ελκίσουμε άτομα με διάφορες ηλικίες, δημιουργούμε χώρους: καφετέρια, χώρος για παιχνίδι, χώρους πρασίνου και χώρο διαβάσματος.

Φάση Β'







Κάτοψη Ισογείου
Κλίμακα 1:100

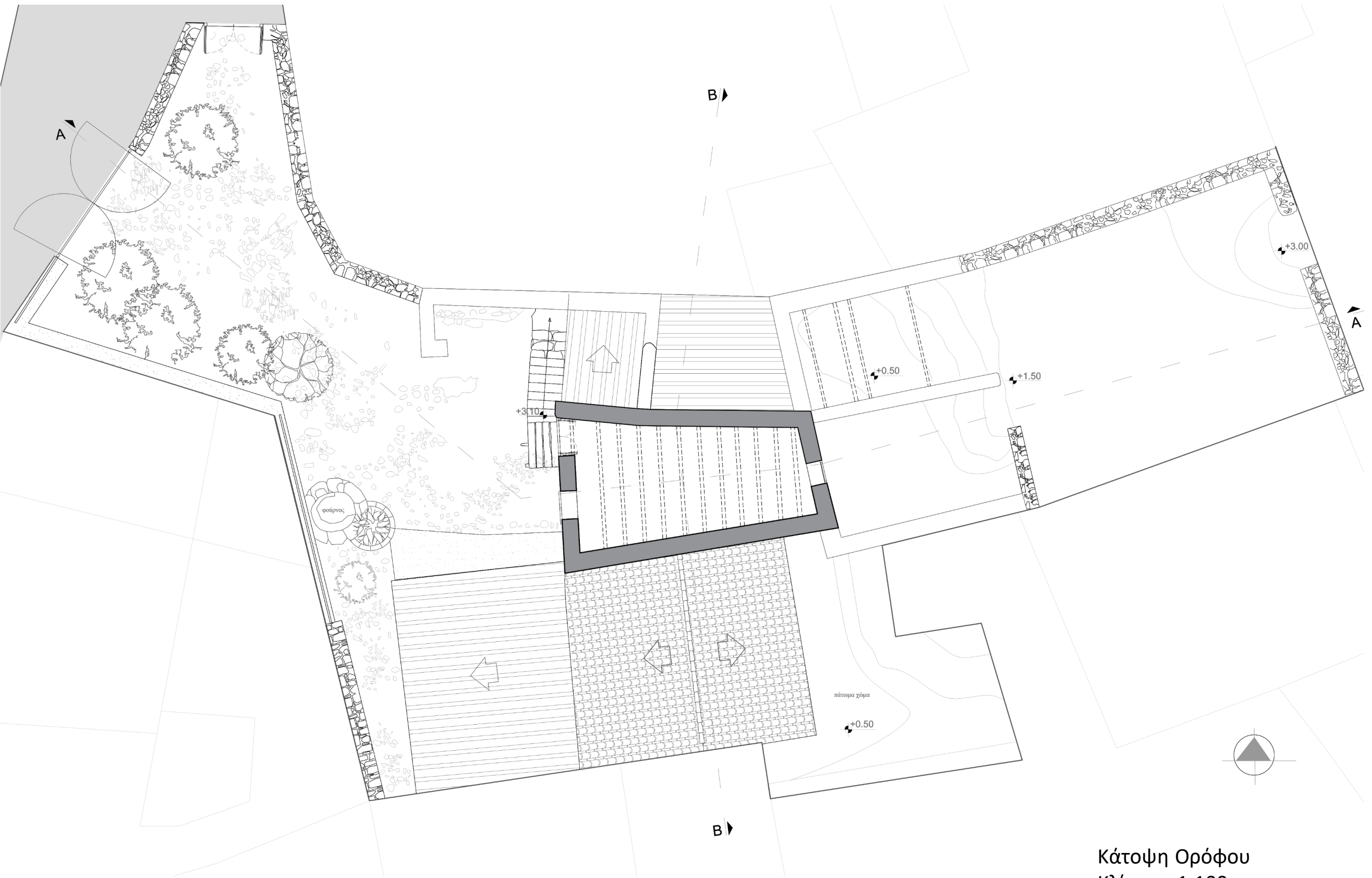

Κάτοψη Ορόφου
Κλίμακα 1:100

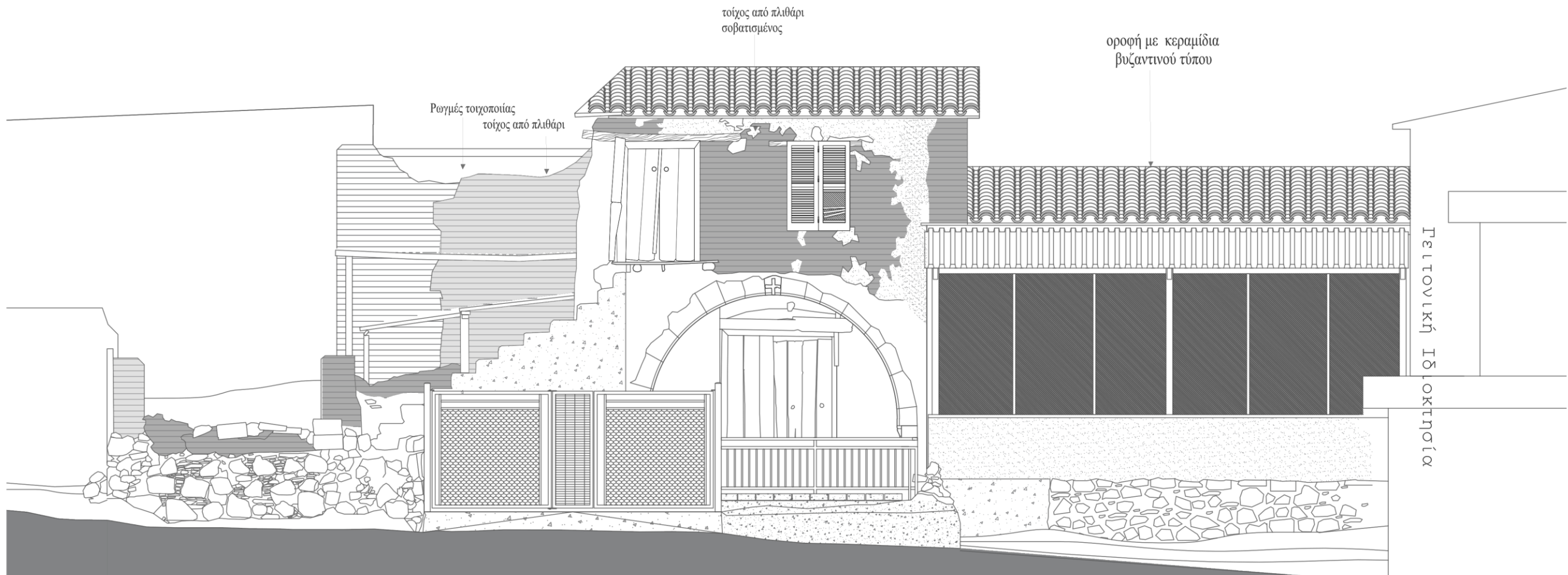

Δυτική όψη, εξωτερικά
Κλίμακα 1:50

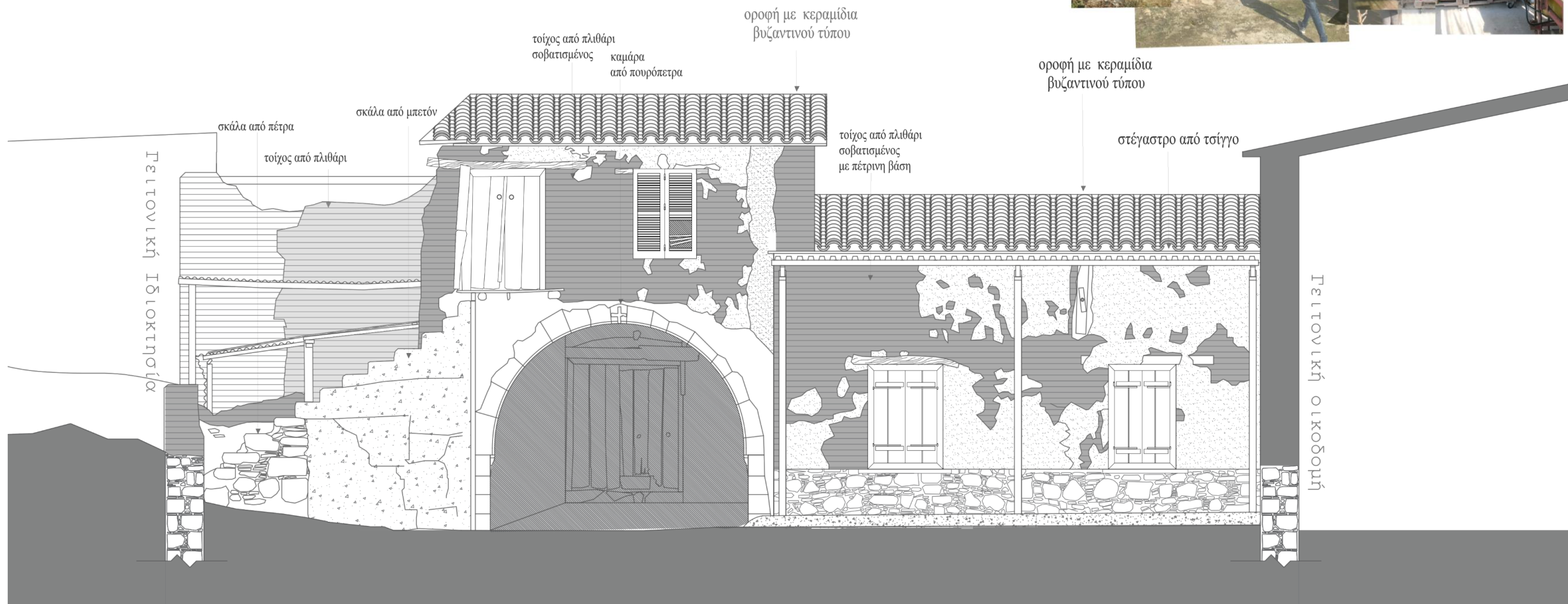

Δυτική όψη, εσωτερικά
Κλίμακα 1:50

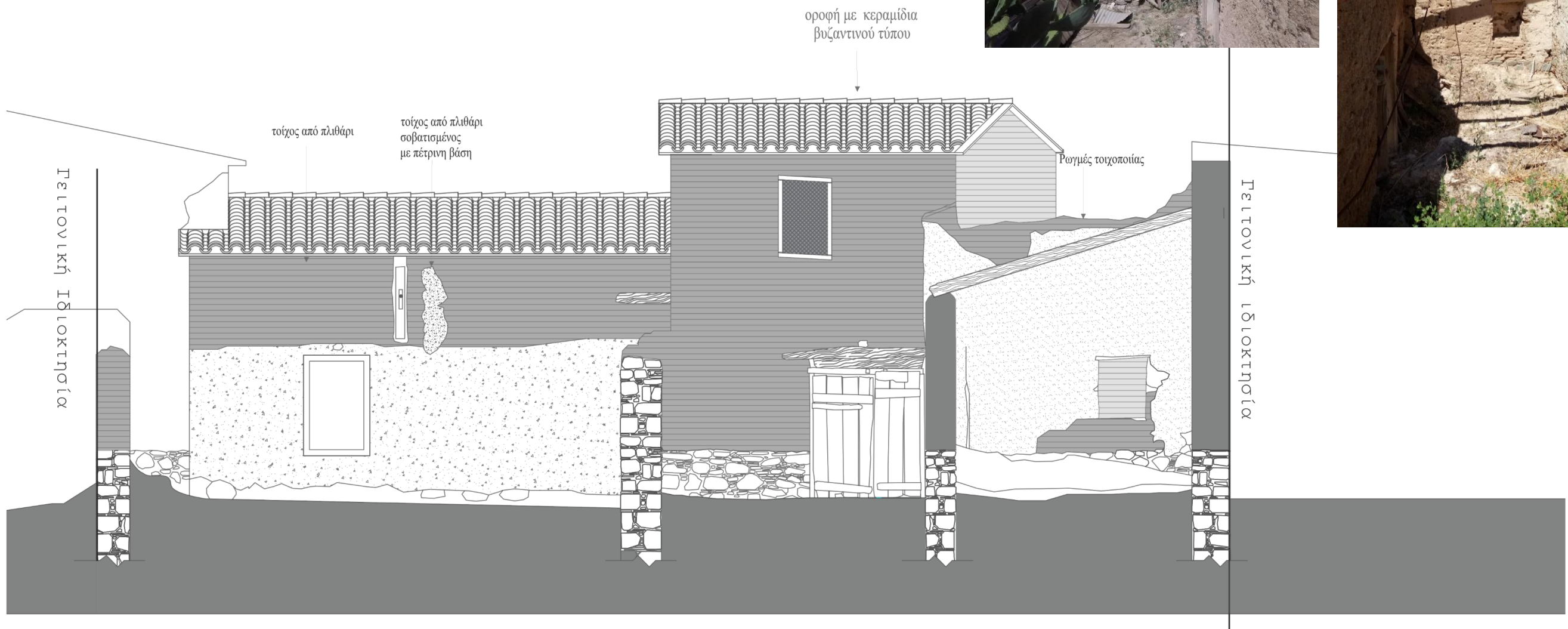

Ανατολική όψη
Κλίμακα 1:50

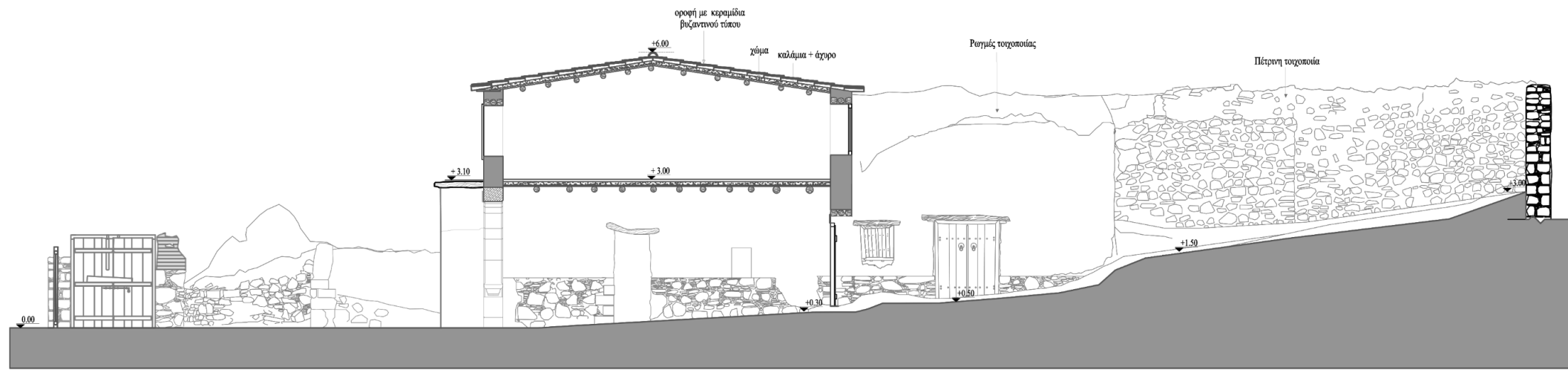

Τομή Α-Α'

Τομή ΑΑ'
Κλίμακα 1:100

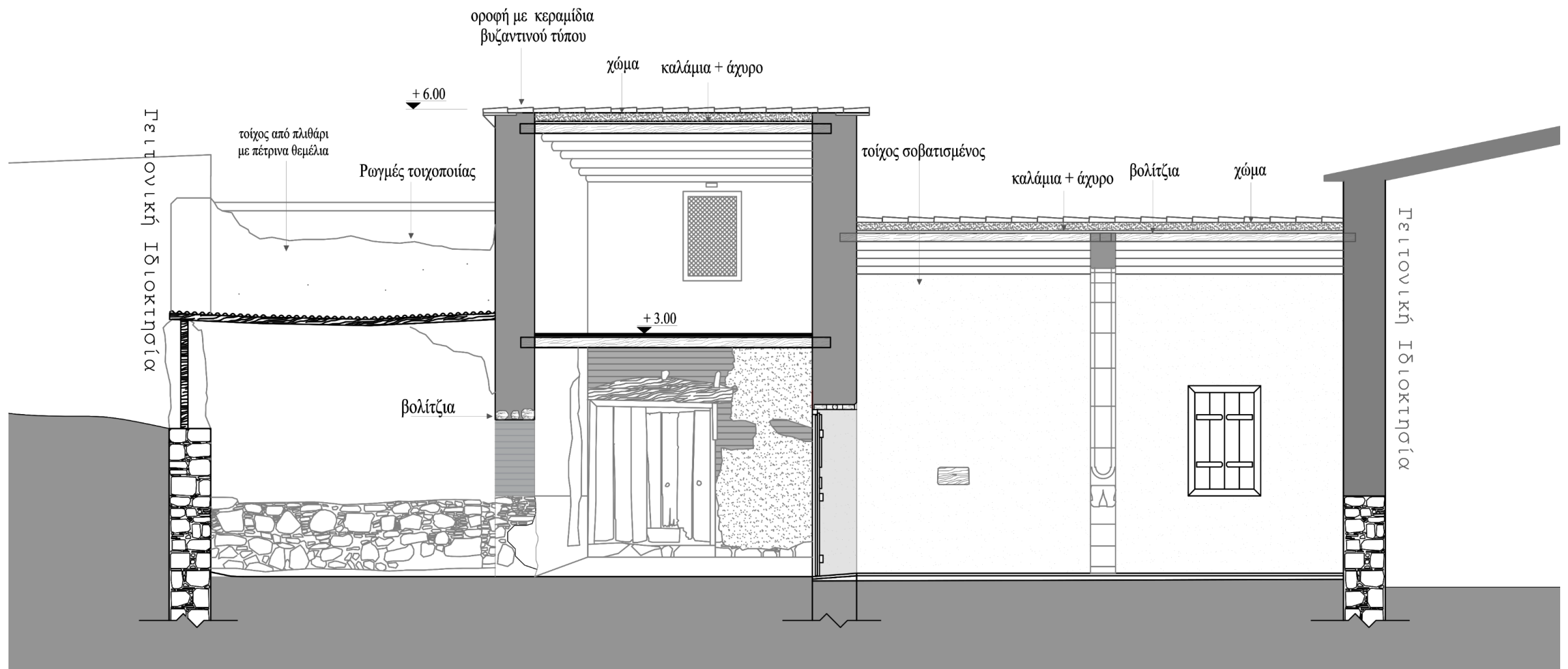

Τομή ΒΒ'
Κλίμακα 1:50



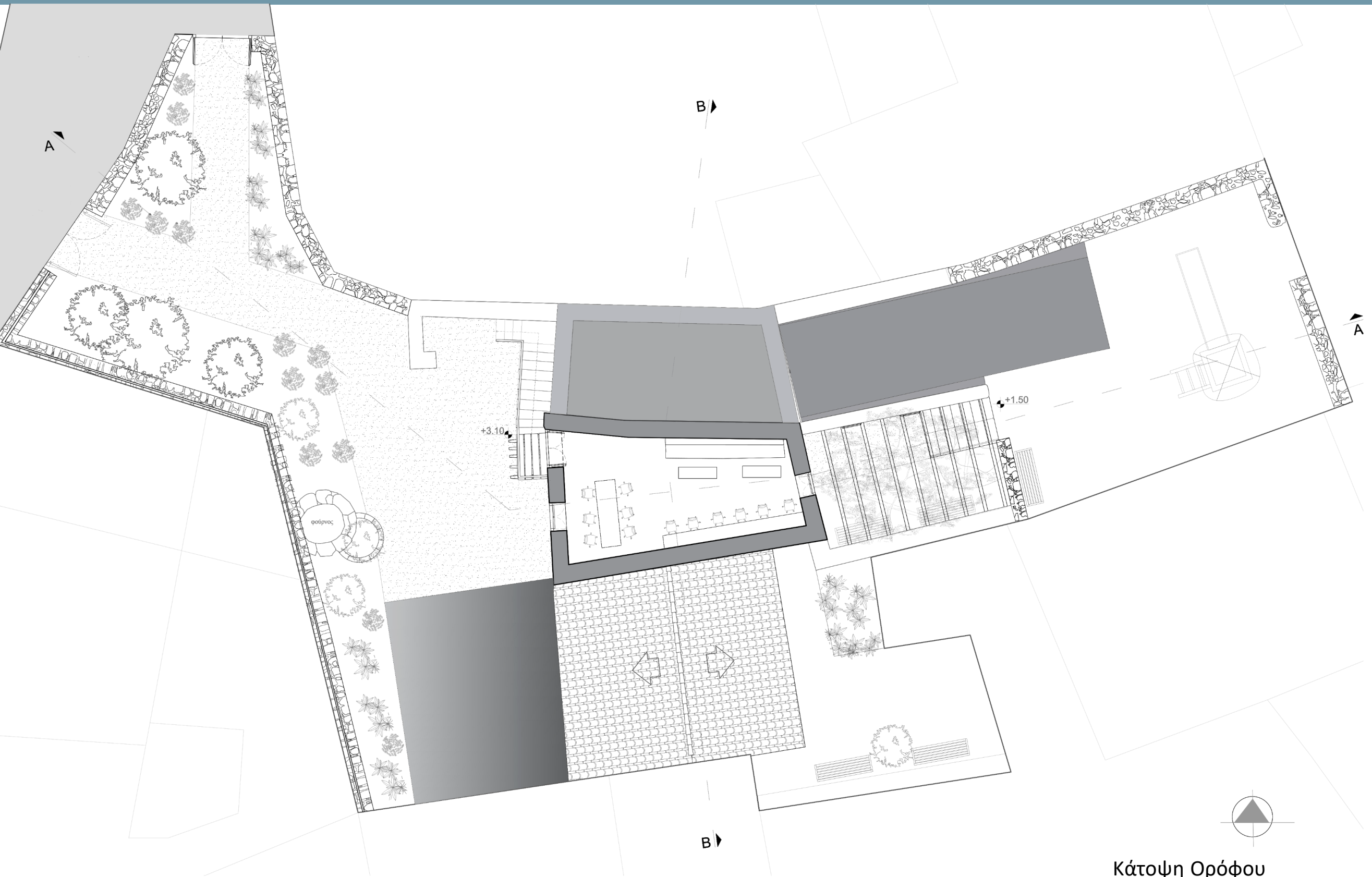

Κάτοψη Ορόφου
Κλίμακα 1:100

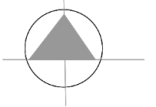



Δυτική όψη, εξωτερικά
Κλίμακα 1:50



Δυτική Όψη, εσωτερικά
Κλίμακα 1:50



Ανατολική Όψη,
εσωτερικά Κλίμακα 1:50



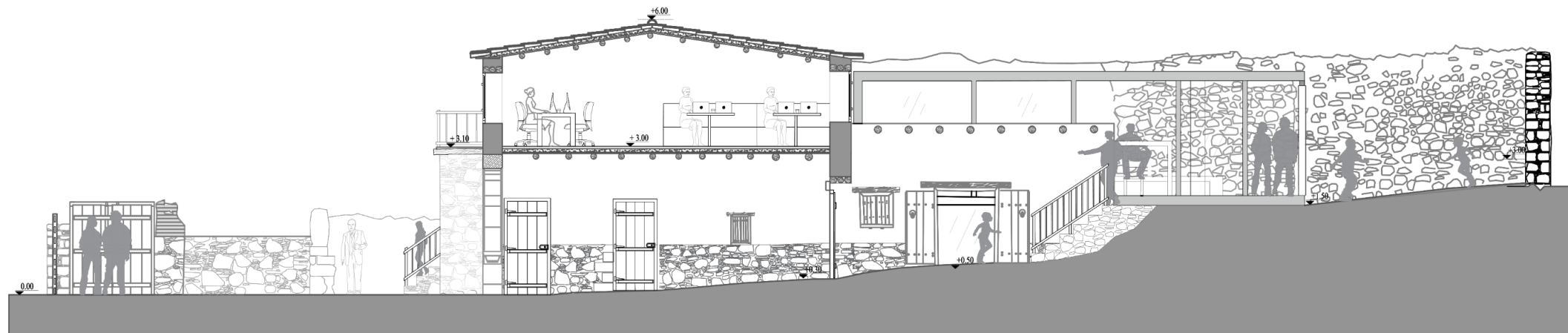

Τομή ΑΑ'
Κλίμακα 1:100

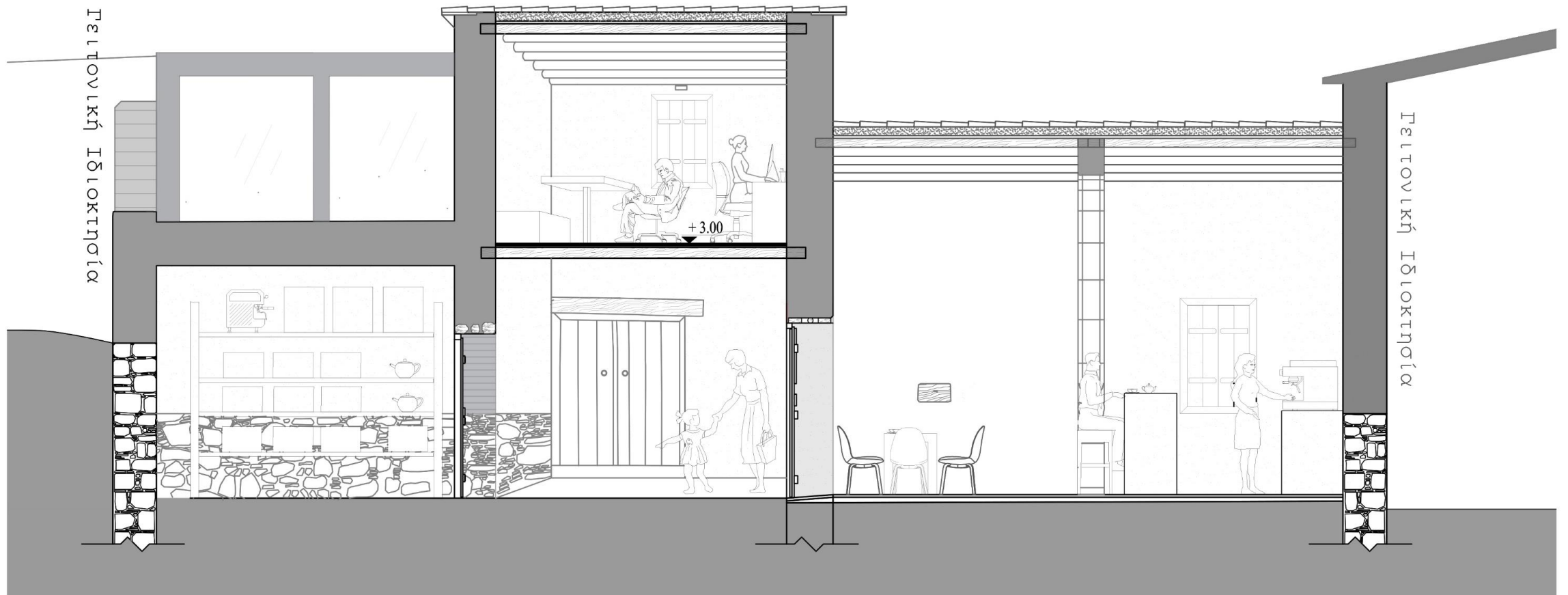

Τομή ΒΒ'

Τομή ΒΒ'
Κλίμακα 1:50